L'Hôtellerie

numéro 2792 du 24 octobre 2002 www.lhotellerie.fr

Les annonces classées à partir de la page 14

5, rue Antoine Bourdelle - 75737 Paris CEDEX 15 - **Téléphone :** 01 45 48 64 64 - **Télécopieur :** 01 45 48 04 23 - **E-mail :** lhotellerie@lhotellerie.fr - **ISSN :** 1151 - 2601 - 3 €

Dans ce numéro

LE CASINO D'ÉTRETAT POUR MOLIFLOR

Le groupe lyonnais poursuit son développement avec l'acquisition du casino d'Etretat, et **renforce sa position de 4e opérateur français**.

page 2

FIN DE RÉNOVATION AU CONCORDE SAINT-LAZARE

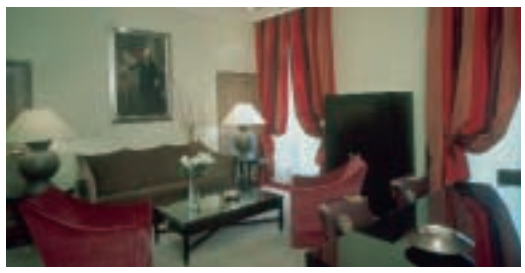

Cinq années de travaux pour cet hôtel parisien qui se félicite de la progression de son prix moyen.

page 4

REMOUS AU CAFÉ DE FRANCE À CÉRET

Le personnel de l'une des dernières coopératives ouvrières de France **a cessé le travail pour dénoncer le manque de moyens** pour servir les clients… On évoque de plus en plus la vente de l'établissement.

page 3

Vous avez la réponse

Comment obtenir un visa permanent pour travailler aux USA ?

page 10

Ce numéro est composé d'un cahier quadri de 32 pages et d'un encart jeté ENODIS.

Heures supplémentaires

Un décret fixe à 180 heures le contingent d'heures supplémentaires, mais attention, le projet de loi Fillon, en cours d'adoption devant le Parlement, pourrait remettre en cause l'application de ce décret pour les CHR… Un coup d'épée dans l'eau ? **page 12**

© PhotoDisc

adf

CENTRE DE FORMATION EN CUISINE, PÂTISSERIE ET SOMMELLERIE DESTINÉ AUX PROFESSIONNELS DE LA RESTAURATION

Le Centre de Formation d'Alain Ducasse

REPAS DE FÊTES DE FIN D'ANNÉE
- 28 octobre-1er novembre 2002
- 9-13 décembre 2002

LÉGUMES, PÂTES, RISOTTO ET LEURS DÉRIVÉS
- 11-15 novembre 2002
- 09-13 décembre 2002

LES BASES DE LA CUISINE D'ALAIN DUCASSE
- 16-20 décembre 2002

Notre programme complet de formation est disponible sur simple demande
Tél. : **01 34 34 19 10** • Fax : **01 34 34 04 40** • E-mail : **adf@ad-formation.com** • **www.ad-formation.com**